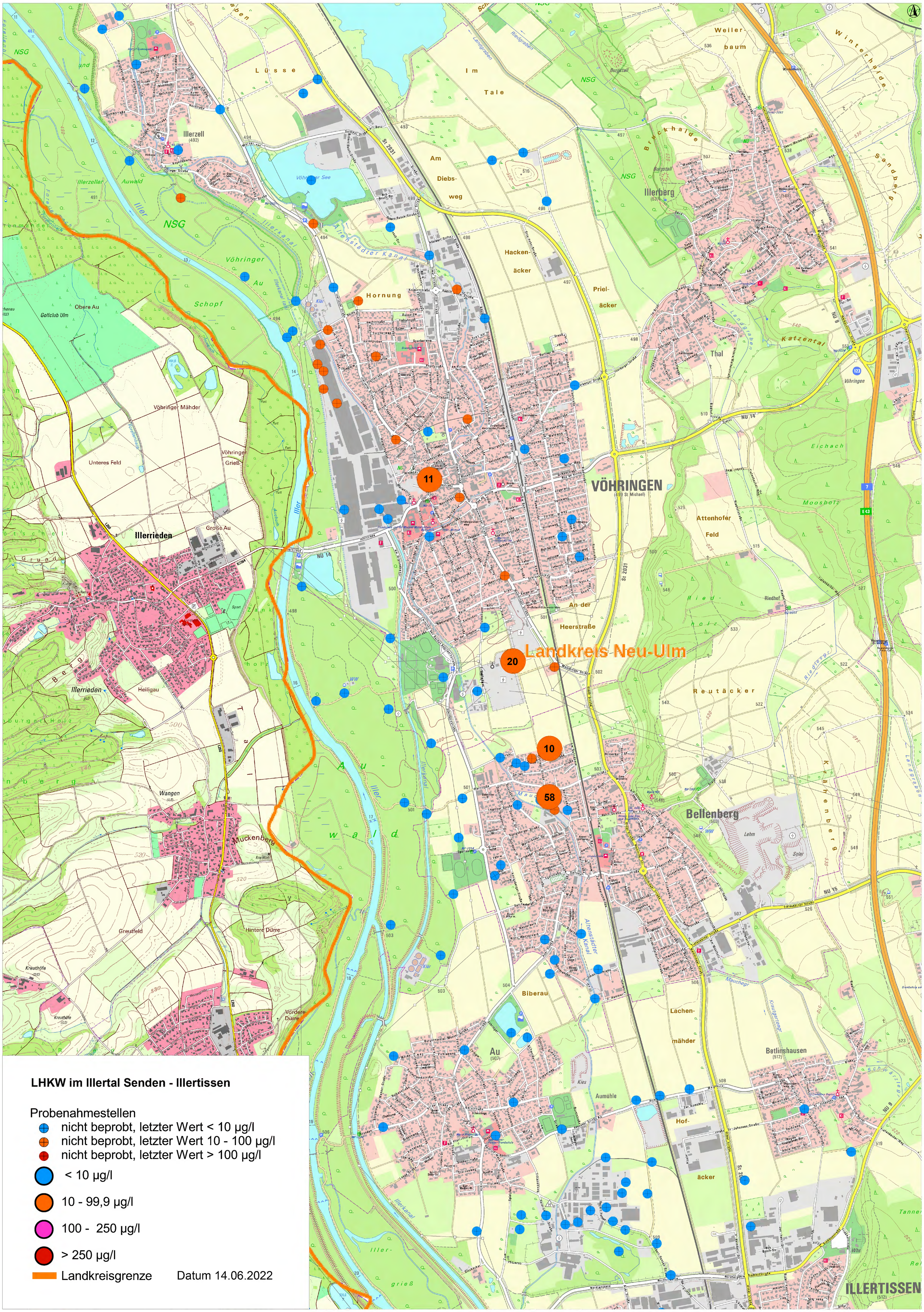
LHKW im Illertal Senden - Illertissen
Probenahmestellen
nicht beprobt, letzter Wert < 10 µg/l
nicht beprobt, letzter Wert 10 - 100 µg/l
nicht beprobt, letzter Wert > 100 µg/l
< 10 µg/l
10 - 99,9 µg/l
100 - 250 µg/l
> 250 µg/l
Landkreisgrenze
Datum 14.06.2022
11
20
10
58
Landkreis Neu-Ulm
VÖHRINGEN
Illerzell
Illerberg
Illerrieden
Bellenberg
Betlinshausen
ILLERTISSEN
Au
Biberau
Muckenberg
Wangen
Vöhringen
Thal
Lüsse
Im Tale
Am Diebsweg
Hackenäcker
Priel-äcker
Hornung
Weilerbaum
Brückhalde
Katzental
Eichach
Moosholl
Attenhofer Feld
Ried-holz
Reutäcker
Lachen-mähder
Hof-äcker
An der Heerstraße
Auwald
Schopf
Obere Au
Golfclub Ulm
Vöhringer Mähder
Unteres Feld
Vöhringer Grieß
Große Au
Heiligau
Greutfeld
Hintere Dürre
Vordere Dürre
Kreuthöfe
Aumühle
Kies
Iller
Illerkanal
Altenstädter Kanal
Vöhringer See
Riedgraben
Landgraben
Mauchegr
Krähenberg
Sandberg
Winterhalde
Burgstall
NSG
St 2031
E 43
NU 14
NU 15
NU 9